AUKTION 2025

Hofauktion Limousinhof Klemm

22.02.2025

Willkommen ~ Welcome ~ Vitejte

AUKTIONSWOCHENENDE 2025

FREITAG: 21.02.2025

ab 18 Uhr Züchterabend mit Fachvortrag
„Absamen von Bullen am Hof
= Tieerd van Buren = HBKI

SAMSTAG: 22.02.2025

10 Uhr: Vorstellung der Auktionstiere im Ring
12 Uhr: Mittagspause
13:30 Uhr: AUKTION
ab 19 Uhr: Apres Sales Party

Der Gastraum ist ganztägig geöffnet.

FRIDAY: February 21, 2025

6 p.m. breeders evening with a lecture about „collecting semen on the farm“
Tjeerd van Buuren – HBKI

SATURDAY: February 22, 2025

10:00 a.m. Presentation of the auction cattle in the ring
12:00 a.m. lunch break
13:30 p.m. auction sale
7:00 p.m. Apres Sales Party

The restaurant is open all day.

PÁTEK: 21.02.2025

od 18 hodin se konná chovatelský večer na téma
„odběr spermatu od býka na farmě“
=Tjeerd van Buuren = HBKI

SOBOTA: 22.02.2025

10 hodin: předvádění zvířat před aukcí
12 hodin: polední přestávka
13:30 hodin: AUKCE

od 19 hodin: společenská oslava

místnost pro hosty je celý den otevřena

Ansprechpartner

Michael Klemm

Auktionsleitung / Verkauf
Mobil: 01701858210
E-Mail: limousin-hof.MKlemm@t-online.de

Thomas Eydner
Simmental
Mobil: 01735773811
E-Mail: thoeydner@aol.com

Jana Klemm

Stallleitung
Mobil: 01701858212

Anna Lindner

Verwaltung / Büro
Tel.: 0373267365
Fax: 03732684966
E-Mail: limousin-hof.MKlemm@t-online.de

Willkommen * Welcome * Vitejte

Liebe Züchter, werte Kunden, verehrte Gäste und Freunde,

es ist uns eine große Freude, Sie zum Auktionswochenende 2025 willkommen zu heißen.
Auch in diesem Jahr werden wir die Veranstaltung wieder mit einem gemütlichen Züchterabend einläuten. Start ist Freitag der 21.02.2025 ab 18:00 Uhr in unserem Gastraum auf dem Limousinhof Klemm in Hartmannsdorf.
Für den diesjährige Fachvortrag zum Thema „ Absamen von Bullen am Hof " haben wir Referent Tjeerd van Buuren eingeladen. Ein aktuelles Thema da Rinder nur noch bis maximal Fünftausend Euro versichert werden.
Es empfiehlt sich also wertvolle Bullen auf dem Betrieb absamen zu lassen, um die Versicherung im Stickstoffbehälter zu haben.
Die Firma HB KI aus den Niederlanden hat sich darauf spezialisiert und Mitarbeiter Tjeerd van Buuren wird über dieses spannende Thema sprechen.
Am Samstag dem 22.02.2025 starten wir 10:00 Uhr mit der Vorstellung der Tiere im Ring bevor nach einer kurzen Mittagspause 13:30 Uhr die Auktion startet.
Neben Rindern vom Limousinhof Klemm werden auch wieder Simmentalbullen von Thomas Eydner aber auch Blonde d´Aquitaine Bullen von Rolf Schneider sowie Limousinbullen aus den Zuchtstätten von Uwe Klare, Frank Groba und Ben Majerus das Auktionslot ergänzen.
Die aktuelle Kollektion verspricht interessante Bullen unterschiedlichen Alters aber auch hoffnungsvolle weibliche Tiere.
Wir laden Sie herzlich ein, das Auktionswochenende 2025 bei guter Stimmung und gemeinschaftlicher Freude an den Rindern zu einem Erlebnis zu machen.

Die Auktion findet vor Ort und Online statt.

Michael & Jana Klemm
Thomas Eydner

KBS GENETIC

Dear breeder, clients, guests and friends,

It is a great pleasure for us to welcome you to our auction-weekend 2025.
Also, this year we will usher in the event with an enjoyable breeder's night. Start is Friday 21st of February 2025 at 6 p.m. in our little restaurant on Limousinhof Klemm in Hartmannsdorf.
For this year´s specialist lecture on the subject "collecting semen from bulls on the farm", we invited Tjeerd van Buuren. It´s a current topic because now cattle are only insured up to five thousand euros. So, it is recommended that you have semen from valuable bulls as insurance in your tank.
The company HB KI from the Netherlands is specialized in collecting semen and collaborator Tjeerd van Buuren will talk about this interesting topic.
On Saturday February 22nd we will start at 10 a.m. with the presentation of the animals in the ring. After that we will have lunch until the auction begins at 1:30 p.m.
For the auction sale will be cattle from Limousinhof Klemm, Simmental bulls from Thomas Eydner, Blonde d`Aquitaine bulls from Rolf Schneider and also Limousin bulls from Uwe Klare, Frank Groba and Ben Majerus.
The current collection promises interesting bulls of different ages but also hopeful females.
We warmly invite you with good mood and shared joy with the animals making the auction weekend an experience.

The auction takes place on site and online.

Milí chovatelé, vážení zákazníci, ctění hosté a přátelé,

Je nám velkým potěšením přivítat vás na aukčním víkendu 2025.
I letos akci zahájíme přijemným chovatelským večerem, začátek je v pátek 21. února 2025 od 18:00 hodin v našem salonu pro hosty v Limousinhof Klemm v Hartmannsdorfu.
Na letošní odbornou přednášku na téma „odběr sperma od býků na farmě" jsme pozvali řečníka Tjeerda van Buurena. Aktuální téma je pojištění dobytka pouze do výše pěti tisíc eur. Je proto vhodné mít na farmě sperma cenných býků, abyste měli rezervu v kontejneru s dusíkem. Společnost HB KI z Nizozemska se na to specializuje a zaměstnanec Tjeerd van Buuren bude o tomto zajímavém tématu hovořit.
V sobotu 22.2.2025 začínáme v 10:00 hodin prezentací zvířat v kruhu, aukce bude zahájena ve 13:30 hodin po krátké polední přestávce.
Kromě skotu z Limousinhof Klemm doplní aukční partii býci Simmental od Thomase Eydnera a také býci Blonde d'Aquitaine od Rolfa Schneidera, taktež býci Limousin z chovných farem Uwe Klare, Frank Groba a Ben Majerus.
Aktuální kolekce slibuje zajímavé býky různého stáří, ale také nadějné jalovice.
Srdečně vás zveme, abyste z aukčního víkendu 2025 udělali zážitek s dobrou atmosférou a společným požitkem.

Aukce probíhá na místě a online.

Michael & Jana Klemm

Thomas Eydner

Echte Macher sind flexibel.

Macher-Maschinen sind so vielseitig wie ihre Besitzer.

25 Jahre LTZ CHEMNITZ

TRIOLIET
FEEDING TECHNOLOGY

Vorführung hier anfragen

+49 174 3471553

info@ltz-chemnitz.de

1 Slivovice 8 / 8 / 8

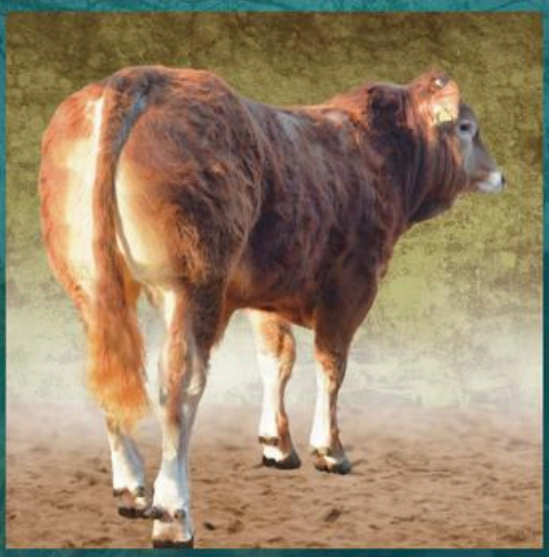

Bei Slivovice treffen bemerkenswerte Blutlinien aufeinander (Santiago- Hector x Lito Ben – Bichon). Ein Pedigree besonderer Güte sowohl für Funktionalität und gute Muttereigenschaften als auch für Typ, Bemuskelung und Exterieur.

Slivovice- two remarkable bloodlines with very good maternal qualities and also good style, muscle and feet and legs.

U býka Slivovice se setkávají pozoruhodné krevní linie (Santiago-Hector x Lito Ben – Bišonek). Rodokmen zvláštní kvality pro funkčnost a dobré mateřské vlastnosti, stejně jako pro typ, osvalení a stavbu těla.

28.01.2025 13:25 HF5

Bulle Slivovice **DE 14 066 78519**

pp M1F M2F M3S PAF

Geburtsdatum: 09.12.2023 Rasse: LIM DNA-SNP: 25900H3262/Q:3 Zuchtstufe: Herdbuch A

RZF: 105 Si%: 48 RZL: Si%: EL: 46 kg 88%/1023 g/8 98%/1234 g/9

Körung: 8/ 8/ 8 KZW: 105 NL:

Vater	Santiago pp#	FR 1541018112	20.08.2021		
		LIM	A		
	RZF 96 Si%: 53		RZL Si%:		
	Kör.:	8/9/8	KZW: 95		
	EL:	1371 g	1375 g		
	• NL: 47 kg	5/1182 g	3/1106 g		
VV	Hector GD	FR 3615353586	10.203054	20.11.2012	
		LIM	A		
	Kör.:				
	• NL: 34 kg	1/1375 g	4/832 g		
VM	Ollinnette	FR 1539075227	08.10.2018		
		LIM	A		
	EKA: 34	ZKZ:			
	• NL:	KK 1/1/1	1371 g		
Mutter	Lendo pp	DE 14 059 81931	04.04.2020		
		LIM	A		
	RZF 112 Si%: 58	RZL 109 Si%: 24			
	EKA: 31	ZKZ: 387	8/9/8 G		
	EL: 48 kg	128%/1331 g	117%/1213 g		
	NL: 46 kg KK 2/2/2	88%/1023 g	92%/972 g		
MV	Lito Ben pp#	FR 3615366898	30.08.2015		
		LIM	A		
	Kör.:	8/8/8	KZW: 100		
	NL: 44 kg	11/1252 g	29/1064 g		
MM	Flohsa pp#	DE 14 040 71022	02.01.2011		
		LIM	A		
	EKA: 27	ZKZ: 366	8/8/8 G		
	NL: 46 kg KK 10/10/9	102%/1247 g	113%/1239 g		

Züchter: 029012637 Klemm e.K.,M. 01762 Hartmannsdorf-Reichenau,Hauptstr. 70 a BHV1: HB: 89 ZI: 56

Besitzer: 029012637 Klemm e.K.,M. 01762 Hartmannsdorf-Reichenau,Hauptstr. 70 a BHV1: HB: 89 ZI: 56

Tel.: 037326/7365 Mobil: 01701858210 Fax: 037326/84966 Vet.-Amt: PIR

2 Ricardo 8 / 8 / 8

Ricardo vereint mit Rogers Ben und Lito Ben beste Genetik von Earl Benoit. Besonders hervorzuheben sind die guten maternalen Eigenschaften von Lito Ben. Ruhige, funktionelle Kühe mit Milch und Wachstum.

Ricardo combines with Rogers Ben and Lito Ben best bloodlines of Erl Benoit genetic. Particularly highlighted are the good maternal traits of Lito Ben , producing quiet, functional cows with milk and growth.

Ricardo spojuje nejlepší genetiku Earla Benoita od Rogers Ben a Lito Ben. Zvláště duležite jsou dobré mateřské vlastnosti od Lito Ben. Klidné, funkční krávy s mlékem a dobrým růstem.

28.01.2025 13:49 HF5

Bulle Ricardo **DE 14 066 78515**

pp PAF

Geburtsdatum: 21.11.2023 Rasse: LIM DNA-SNP: 25900H3474/Q:3 Zuchtstufe: Herdbuch B

RZF: 101 Si%: 52 RZL: Si%: EL: 43 kg 110%/1513 g/9 101%/1298 g/9

Körung: 8/ 8/ 8 KZW: 101 NL:

Vater	Rogers Ben pp#	FR 3615631627	29.08.2020	
		LIM	A	
	RZF 97 Si%: 75		RZL Si%:	
	Kör.:	8/8/8	KZW: 111	
	EL: 47 kg	1404 g	1240 g	
	• NL: 45 kg	12/1210 g	14/1091 g	
Mutter	Helandi pp	DE 14 056 62095	29.03.2018	
		LIM	A	
	RZF 104 Si%: 61		RZL 116 Si%: 27	
	EKA: 32	ZKZ: 375	8/8/7 M	
	EL: 43 kg	101%/1048 g	102%/1072 g	
	NL: 46 kg KK 5/5/4	110%/1446 g	81%/813 g	

VV	Oleron Ben	FR 3615329529	18.08.2018	
		LIM	A	
	Kör.:			
	• NL: 47 kg	1/1240 g		
VM	Hevita Ben	FR 3615373900	03.09.2012	
		LIM	A	
	EKA:	ZKZ:		
	• NL: 47 kg KK /1/1	1404 g		
MV	Lito Ben pp#	FR 3615366898	30.08.2015	
		LIM	A	
	Kör.:	8/8/8	KZW: 100	
	NL: 44 kg	11/1252 g	29/1064 g	
MM	Harche Pp	DE 14 047 85847	07.06.2014	
		LIM	A	
	EKA: 33	ZKZ: 362	8/7/7 M	
	NL: 43 kg KK 8/8/6	115%/1344 g	104%/1086 g	

Züchter: 029012637 Klemm e.K.,M. 01762 Hartmannsdorf-Reichenau,Hauptstr. 70 a BHV1: HB: 89 ZI: 56

Besitzer: 029012637 Klemm e.K.,M. 01762 Hartmannsdorf-Reichenau,Hauptstr. 70 a BHV1: HB: 89 ZI: 56

Tel.: 037326/7365 Mobil: 01701858210 Fax: 037326/84966 Vet.-Amt: PIR

3 Liseron 8 / 9 / 7

Ein typischer Lordy!

Fleischbetont und kompakt zeigt sich Liseron seinem Vater sehr ähnlich.

A real Lordy!
Beefy type bull with a good pelvis area.

Typický Lordy!

Liseron je dobře osvalený, kompaktní a je velmi podobný svému otci.

28.01.2025 13:25 HF5

Bulle Liseron **DE 14 066 78461**

pp M1F M2F M3S PAF

Geburtsdatum: 02.06.2023 Rasse: LIM DNA-SNP: 24900H7770/Q:2/3 Zuchtstufe: Herdbuch A

RZF: 108 Si%: 71 RZL: Si%: EL: 49 kg 95%/1143 g/9 105%/1343 g/9

Körung: 8/ 9/ 7 KZW: 108 NL:

Vater	Lordy	PS#	DE 14 056 62128		13.04.2018	
			LIM		A	
	RZF 106	Si%: 86		RZL	Si%:	
	Kör.:	8/9/7	KZW: 112		B	
	EL: 50 kg	114%/1333 g		114%/1408 g		
	NL: 47 kg	8/1201 g		32/1040 g		
VV	Lent	pp#	FR 2316847001		29.07.2015	
			LIM		A	
	Kör.:	8/8/7	KZW: 100			
	NL: 42 kg	15/1216 g		54/863 g		
VM	Elfine	Pp#	DE 14 044 91059		01.01.2013	
			LIM		A	
	EKA: 29	ZKZ: 356	7/6/7 M			
	NL: 47 kg	KK 10/10/9	98%/1169 g	111%/1223 g		
Mutter	Hylapse	pp	DE 14 056 62244		23.11.2018	
			LIM		A	
	RZF 105	Si%: 74	RZL 98	Si%: 25		
	EKA: 28	ZKZ: 394	8/8/8 G			
	EL: 40 kg	100%/1287 g	103%/1227 g			
	NL: 48 kg	KK 3/2/2	95%/1143 g	102%/1062 g		
MV	Herodes	Pp*	DE 14 050 97471		24.05.2015	
			LIM		A	
	Kör.:	8/9/8	KZW: 105			
	NL: 43 kg	7/1234 g		19/1107 g		
MM	Hainche	pp#	DE 14 042 30302		13.06.2011	
			LIM		A	
	EKA: 31	ZKZ: 365	8/8/8 M			
	NL: 46 kg	KK 11/11/8	108%/1388 g	104%/1272 g		

Züchter: 029012637 Klemm e.K.,M. 01762 Hartmannsdorf-Reichenau,Hauptstr. 70 a BHV1: HB: 89 ZI: 56
Besitzer: 029012637 Klemm e.K.,M. 01762 Hartmannsdorf-Reichenau,Hauptstr. 70 a BHV1: HB: 89 ZI: 56
Tel.: 037326/7365 Mobil: 01701858210 Fax: 037326/84966 Vet.-Amt: PIR

BAUTENSCHUTZ BRAUßE GmbH

SILO STALL SANIERUNG

SANDSTRAHLEN
BESCHICHTEN
SÄUREFEST

Reitn

Fachbetrieb laut WHG

Zum Torbogen 7a / OT Benndorf, 04654 Frohburg

SILOLACKE
SILOASPHALT
TRITTSICHERHEIT

- **Sanierung von Biogasbehältern**
- **Ställe kalken**
- **Epoxidharzbeschichtung von Futtertischen und Melkständen**
- **Sanierung von Gärfuttersilos und Güllebehältern**
- **Herstellen der Trittsicherheit/ Fräsarbeiten**

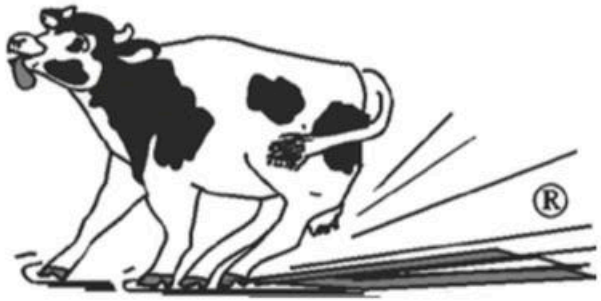

Telefon: 034348-60004-0
Fax: 034348-60004-7
Mobil: 0173-9575728

E-Mail: Bautenschutz-Technik@t-online.de · **www.bautenschutz-technik.de**

4 UKB Melman 8 / 9 / 8

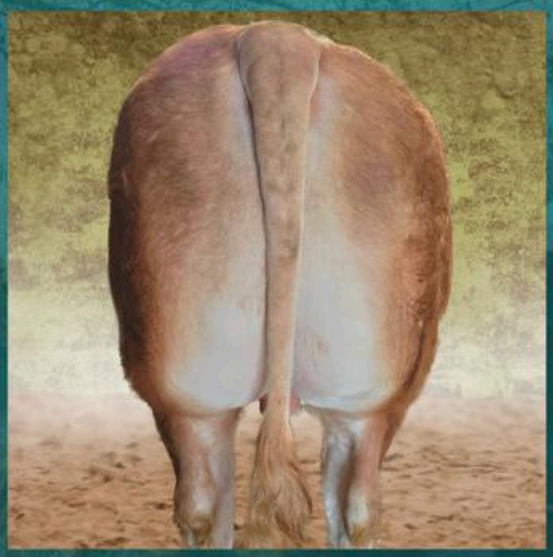

Der Bulle UKB Melman stammt aus einer großrahmigen „Big One “ Färse. „Big One“ ist ein sehr großer Bonux – Sohn aus einer Omis B- Mutter. Er trägt also die Genetik zwei bekannter französischer Besamungsbullen. Melman´s Vater Montreal(Menhir x Havre) ist ein absoluter Fleischvererber mit optimaler Bemuskelung.
UKB Melman – ein Must Have !

The bull UKB Melman´s dam is a hugh „Big One“ daughter.
„Big One“ is a very tall son of Bonux out of an Omis B mother. Genetic of two very well known french AI bulls. Melman´s father Montreal (Menhir x Havre) is an absolut beefy – type bull with a lot of muscle.
UKB Melman – a Must Have !

Býk UKB Melman pochází z jalovice po "Big One" s velkým rámcem. "Big One" je velmi velký Bonuxův syn z matky Omi's B. Nese tedy genetiku dvou známých francouzských inseminačních býků. Melmanův otec Montreal (Menhir x Havre) je absolutním plemeníkem s optimálním osvalením.

28.01.2025 15:05 HF5

Bulle UKB Melman **DE 05 421 85491**

pp M1F M2F M3S PAF

Geburtsdatum: 21.10.2023 Rasse: LIM DNA-SNP: 2490030985/Q:3 Zuchtstufe: Herdbuch A

RZF: 103 Si%: 71 RZL: Si%: EL: 42 kg 105%/1317 g 119%/1462 g/9

Körung: 1300 8/ 9/ 8 KZW: 103 NL:

Vater	Montreal	pp	DE 14 059 81738		07.04.2019	
			LIM		A	
	9/9/9 M	RZF 103	Si%: 91	RZL	Si%:	
	Kör.:	8/9/7		KZW: 110		
	EL: 51 kg	101%/1157 g		104%/1285 g		
	NL: 41 kg	16/1328 g		11/1065 g		
Mutter	UKB Olymp	pp	DE 05 411 33253		16.04.2021	
			LIM		A	
		RZF 101	Si%: 73	RZL	Si%:	
	EKA: 30	ZKZ:	7/8/7 G			
	EL: 47 kg		96%/1065 g		92%/900 g	
	NL: 42 kg	KK 1/1/1	105%/1317 g			

VV	Menhir	pp#	FR 1940100924		14.09.2016	
			LIM		A	
	Kör.:	8/8/8		KZW: 105		
	NL: 49 kg	22/1319 g		30/1157 g		
VM	Ferminde	pp	DE 14 050 97451		09.05.2015	
			LIM		A	
	EKA: 35	ZKZ: 412	8/8/7 M			
	NL: 47 kg	KK 7/7/6	98%/1130 g		99%/1053 g	
MV	UKB Big One	pp	DE 05 397 33488		31.10.2018	
			LIM		A	
	Kör.:	8/8/8 G		KZW: 104		
	NL: 42 kg	3/1194 g		12/1060 g		
MM	UKB Orlando		DE 05 358 54000		12.11.2009	
			LIM		A	
	EKA: 47	ZKZ: 455	8/8/8 G		RSL	
	NL: 42 kg	KK 10/11/8	107%/1396 g		97%/1094 g	

Züchter: 070018541 Klare Limousinzucht GbR 34434 Borgentreich,Bindgarten 5 BHV1: HB: ZI:
Besitzer: 070018541 Klare Limousinzucht GbR 34434 Borgentreich,Bindgarten 5 BHV1: HB: ZI:
Tel.: 05643/592 Mobil: 0160/1952144 Fax: 05643/8653 Vet.-Amt: HOE

5 Louis 8 / 9 / 8

Ein gut entwickelter Bulle mit Länge und sehr gutem Becken.
Die Mutter (11 Laktationen) als auch die Großmutter väterlicher Seits (10 Laktationen) stehen für Milch und Langlebigkeit.

Well balanced bull with good length and pelvis area
Dam of Louis(11 lactations) and granddam on father side (10 lactations) guarantee milk and longevity.

Dobře vyvinutý býk s délkou a velmi dobrou pánví. Matka (11 laktací) a babička z otcovy strany (10 laktací) dědí mléko a dlouhověkost.

28.01.2025 13:49 HF5

Bulle Louis **DE 14 066 78471**

pp PAF

Geburtsdatum: 09.08.2023 Rasse: LIM DNA-SNP: 25900H3278/Q:0/3 Zuchtstufe: Herdbuch B

RZF: 100 Si%: 54 RZL: Si%: EL: 52 kg 110%/1253 g/8 117%/1304 g

Körung: 8/ 9/ 8 KZW: 100 NL:

Vater	Lordy PS# DE 14 056 62128 13.04.2018 LIM A			VV	Lent pp# FR 2316847001 29.07.2015 LIM A	
	RZF 106 Si%: 86 RZL Si%:				Kör.: 8/8/7 KZW: 100	
	Kör.: 8/9/7 KZW: 112 B				NL: 42 kg 15/1216 g 54/863 g	
	EL: 50 kg 114%/1333 g 114%/1408 g			VM	Elfine Pp# DE 14 044 91059 01.01.2013 LIM A	
	NL: 47 kg 8/1201 g 32/1040 g				EKA: 29 ZKZ: 356 7/6/7 M	
					NL: 47 kg KK 10/10/9 98%/1169 g 111%/1223 g	
Mutter	Hilana pp# DE 14 037 67246 05.07.2010 LIM A			MV	Cactus FR 3615018726 11.09.2007 LIM A	
	RZF 88 Si%: 67 RZL 108 Si%: 39				8/9/7 M Kör.: 1129 g 8/9/7 KZW: 100	
	EKA: 31 ZKZ: 384 7/7/7 G			*	NL: 48 kg 4/1362 g 6/838 g	
	EL: 48 kg 116%/1105 g 93%/785 g			MM	Hypsilia DE 14 032 95135 04.04.2008 LIM B	
	NL: 45 kg KK 11/12/9 110%/1253 g 89%/922 g				EKA: 27 ZKZ: 362	
					NL: 48 kg KK 2/1/1 116%/1105 g	

Züchter: 029012637 Klemm e.K.,M. 01762 Hartmannsdorf-Reichenau,Hauptstr. 70 a BHV1: HB: 89 ZI: 56
Besitzer: 029012637 Klemm e.K.,M. 01762 Hartmannsdorf-Reichenau,Hauptstr. 70 a BHV1: HB: 89 ZI: 56
Tel.: 037326/7365 Mobil: 01701858210 Fax: 037326/84966 Vet.-Amt: PIR

6 NSI Hinrich Pp 8 / 8 / 7

Einer der ersten Auchorachan Hercules- Söhne in Deutschland.
Hinrich Pp ist der Vollbruder zum Topseller der Auktion 2024 – NSI „Alpenrose“.
Mit der Großmutter Pilegardens Amalie hat Hinrich eine absolute Ausnahmekuh im Pedigree.
Eine neue Blutlinie mit viel Sicherheit !

One of the first Auchorachan Hercules sons´s in germany.
Hinrich Pp is fullbrother to the Topseller of the auction sale 2024- „Alpenrose“. The granddam Pilegards Amalie is an exceptionell cow.
New bloodline with high security !

Jeden z prvních synů Auchorachan Hercules v Německu. Hinrich Pp je pravým bratrem nejlepšího býka aukce roku 2024 – NSI "Alpenrose". S babičkou Pilegardens Amalie má Hinrich ve svém rodokmenu naprosto výjimečnou krávu.
Nová krevní linie s velkou jistotou!

28.01.2025 13:31 HF5

Bulle NSI Hinric **DE 14 066 47661** Pp

Geburtsdatum: 03.12.2023 Rasse: FLF DNA-SNP: 25900H1268/Q:2/3 Zuchtstufe: Herdbuch A
RZF: 114 Si%: 66 RZL: Si%: EL: 39 kg 111%/1561 g/8 103%/1536 g/8
Körung: 8/ 8/ 7 KZW: 114 NL:

Vater	Hercules UK 52 26 076 02401 10.603334 29.12.2016	VV	ACDC UK 52 26 073 01299 26.09.2009	
	AUCHORACHAN 16 S003111 FLF A		AUCHORACHAN 09 9 M074855 FLF A	
	RZF 111 Si%: 44 RZL Si%:		Kör.:	
	Kör.:	•	NL: 49 kg	
	EL: 45 kg	VM	Weikel 2nd UK 58 29 071 00209 05.03.2002	
•	NL: 41 kg 3/1651 g 2/1198 g		SOUTH PARK KING KONG FLF A	
			EKA: ZKZ:	
		•	NL: 45 kg KK /3/	
Mutter	NSI Aurelia PP DE 14 060 37475 06.08.2019	MV	Primus PP PP* DE 14 052 65841 22.11.2015	
	FLF A		FLF A	
	RZF 107 Si%: 79 RZL 98 Si%: 29		Kör.: 9/8/8 KZW: 102	
	EKA: 27 ZKZ: 360 7/7/7 M		NL: 44 kg 36/1404 g 56/1060 g	
	EL: 40 kg 109%/1306 g 116%/1229 g	MM	Amalie P# DK 01055000395 17.11.2005	
	NL: 43 kg KK 4/4/3 111%/1561 g 89%/1060 g		Pilegårdens Amalie FLF A	
			EKA: 35 ZKZ: 434 8/8/8 G	
		•	NL: 43 kg KK 11/12/9 103%/1390 g 108%/1403 g	

Züchter: 029013459 Eydner,Thomas 04654 Frohburg,Straße des Friedens 42 BHV1: HB: 89 ZI: 57
Besitzer: 029013459 Eydner,Thomas 04654 Frohburg,Straße des Friedens 42 BHV1: HB: 89 ZI: 57
Tel.: 034345/23380 Mobil: 0173/5773811 Fax: 034345/52837 Vet.-Amt: L

7 Vino Lm Pp

Ein mittelrahmiger Typ mit sehr viel Breite in Rücken und Becken. Vino ist sehr fein im Knochenbau. Er stammt aus der wenig eingesetzten hornlos Linie „Pessac“. Diese ist sehr leichtkalbig mit einem Index von IFNAIS: 115.
Neue Hornloslinie für den deutschen Markt!

A middle size bull with very wide back and pelvis area. Vino has very fine bones. He is out of a little used polled bloodline „Pessac“ . It´s very easy calving with a great Index IFNAIS: 115.
New polled bloodline for the german market !

Typ se středním rámcem a velkou šířkou v zadní části zádi a pánve. Vino má velmi jemnou kostní strukturu. Pochází z zřídka používané bezrohé linie "Pessac". Tato linie má velmi snadné otelení s indexem IFNAIS: 115.
Nová bezrohá linie pro německý trh!

Vater PESSAC BEN FR3615510507 RR VS R. Reconnu Veaux Sevrés Referenzbasis: LI.PF.24.1 IFNAIS: 113(0.91) CRsev: 96(0.87) DMsev: 113(0.78) DSsev: 95(0.84) FOSsev: 101(0.7) ISEVR: 111(0.83) AVel: NP(NP) ALait: NP(NP) IVMAT: 102(0.47)	MEDOC BEN FR3615357245	JAGUAR BEN FR3615385067	
		GELULE BEN FR3615372168	RR
	DYNE BEN FR3615189846	UTRILLO FR8603133888	RR VS
		AVISEE BEN FR3615036629	
Mutter RORA LM LU18059178 Referenzbasis: LI.PF.24.1 IFNAIS: 99(0.52) CRsev: 106(0.45) DMsev: 98(0.40) DSsev: 103(0.49) FOSsev: 103(0.32) ISEVR: 103(0.43) AVel: 95(0.15) ALait: 99(0.13) IVMAT: 101(0.28)	OLAS FR1942064606	IMPAIR FR3615354685	
		JELINKA FR1938104341	RR
	NORA LM LU99624021	JABICHO LU99283921	
		JACINTHE LM LU99371528	

Eigenleistung **GG:** 44 kg **120TG:** 202 kg **210TG:** 298 kg **365TG:** -

Exterieur: **Bewertung 5-10 Monate** **DM:** 79 **DS:** 62 **AF:** 70 **ET:** 6
Bewertung ab 24 Monaten **DM:** - **DS:** - **AF:** - **QR:** - **ET:** -

Zuchtwerte: **Referenzbasis:** NP **IFNAIS:** NP **CRsev:** NP **DMsev:** NP **DSsev:** NP
FOSsev : NP **ISEVR:** NP **AVel:** NP **ALait:** NP **IVMAT:** NP

Züchter: Martine et Ben Majerus-Clemes 13, rue des Trois Cantons L 3980 Wickrange

Santiago

(Hector GD x Gauloi EBA)

Der erste Jahrgang von Santiago ist
vielversprechend. Korrekte Tiere mit guter Bemuskelung und Länge.
Sein Vater Hector ist in den Top 1 % des „Terminal Index" in der Limousinzucht. Er ist also ein absoluter Fleischvererber und perfekt für die Produktion von breiten, rahmigen Tieren.
Santiago selbst vererbt neben der Fleischfülle auch den nötigen Zuchttyp. Die Nachkommen sind sehr Rassetypisch und schick.
Sind wir gespannt wie die weiblichen Tiere in die Zucht einschlagen.

The first progeny of Santiago is promising. Correct, with good shape and muscle.
His father „Hector" is in the Top 1% oft he Limousin breed on terminal index. Hector is used to breed maximum shape. No.2 Limousinbull available on carcass conformation.
Santiago himself breeds also breedy-typ animals. The progeny is very stylish limousin type.
We are excited how the Santiago-femals will perform.

První potomci po Santiagovi jsou velmi slibní, zvířata jsou dobře osvalená a dlouhá.
Jeho otec Hector patří mezi 1 % nejlepších v "Terminal Indexu" v chovu limousinů. Jedná se tedy o absolutního plemeníka na masa a je ideální pro produkci velkých, rámcových zvířat.
Sám Santiago předává nejen osvalení, ale i typický vzhled. Potomci jsou velmi typičtí pro toto plemeno.
Jsme zvědaví, jak se projeví také i jalovice v chovu.

8 Pepito 8 / 8 / 8

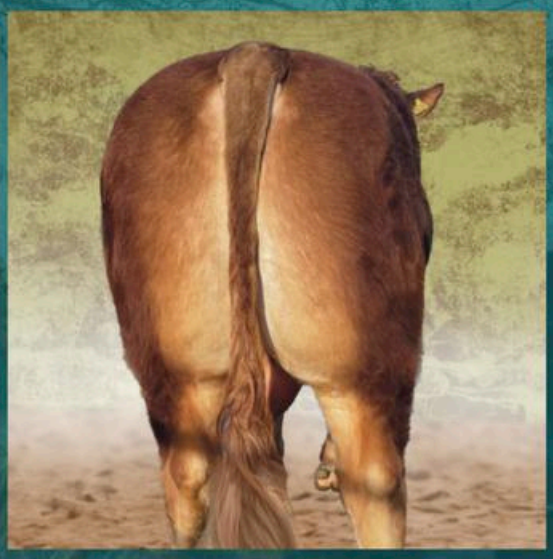

Ein kompakter, geschlossener Bulle. Mit Pegase auf der Vaterseite sichert Pepito gute Becken und starke Bemuskelung ab.

A well- balanced bull with good muscle. With Pegase on father`s site Pepito insures good pelvis area and the beefy- type.

Kompaktní, uzavřený býk. S Pegasem ze strany otce zajišťuje Pepito širokou pánev a silné osvaleni.

28.01.2025 13:49 HF5

Bulle Pepito **DE 14 066 78414** //

pp PAF

Geburtsdatum: 06.03.2023 Rasse: LIM DNA-SNP: 24900H7772/Q:3 Zuchtstufe: Herdbuch B

RZF: 111 Si%: 70 RZL: Si%: EL: 43 kg 121%/1293 g/8 116%/1426 g/8

Körung: 8/ 8/ 8 KZW: 117 NL:

Vater	Pegase	FR 1943051026	19.09.2019	
		LIM	A	
	RZF 108 Si%: 79		RZL Si%:	
	Kör.:	8/8/8	KZW: 112	
	EL: 47 kg	1407 g		
	• NL: 50 kg	24/1327 g	7/1084 g	
Vater	VV Leopard	FR 1939169428	15.08.2015	
		LIM	A	
	Kör.:			
	• NL: 47 kg			
Vater	VM Laura	FR 1939190305	05.10.2015	
		LIM	A	
	EKA:	ZKZ:		
	• NL: 47 kg KK /1/1	1407 g		
Mutter	Harsa pp	DE 14 056 62207	26.07.2018	
		LIM	A	
	RZF 118 Si%: 72	RZL 89 Si%: 25		
	EKA: 27	ZKZ: 428	7/7/7 G	
	EL: 47 kg	114%/1512 g		
	NL: 43 kg KK 3/3/3	110%/1266 g	119%/1390 g	
Mutter	MV Fakir	FR 2311410118	07.10.2010	
		LIM	A	
	Kör.:	9/9/8	KZW: 100	SL
	• NL: 46 kg	6/1446 g	17/1182 g	
Mutter	MM Heila Pp#	DE 14 044 91052	23.12.2012	
		LIM	A	
	EKA: 29	ZKZ: 386	7/7/7 M	
	NL: 46 kg KK 4/4/4	117%/1452 g	98%/1186 g	

Züchter: 029012637 Klemm e.K.,M. 01762 Hartmannsdorf-Reichenau,Hauptstr. 70 a BHV1: HB: 89 ZI: 56

Besitzer: 029012637 Klemm e.K.,M. 01762 Hartmannsdorf-Reichenau,Hauptstr. 70 a BHV1: HB: 89 ZI: 56

Tel.: 037326/7365 Mobil: 01701858210 Fax: 037326/84966 Vet.-Amt: PIR

9 NSI Detroit Ps 8 / 8 / 7

Ein Sohn des Ausnahmebullen „NSI Dallas“ der 2017 Agra-Champion in Leipzig war.
Auch NSI Detroit hat zu Bundes- und Landeswettbewerben schon Schauluft geschnuppert. Ein ausgeglichener Bulle mit sehr ruhigem Wesen.

Son of the Agra Champion 2017- „NSI Dallas“.
Detroit was already at show as calf by foot. He is a well balanced bull with very quiet temperament.

Syn výjimečného býka "NSI Dallas", který se v roce 2017 stal mistrem Agry v Lipsku. NSI Detroit se již také prezentoval na národních a státních soutěžích. Vyrovnaný býk s velmi klidnou povahou.

28.01.2025 13:31 HF5

Bulle NSI Detroi **DE 14 066 47659**

PS

Geburtsdatum: 10.11.2023 Rasse: FLF DNA-SNP: 25900H1267/Q:0/3 Zuchtstufe: Herdbuch A
RZF: 108 Si%: 70 RZL: Si%: EL: 49 kg 98%/1433 g/8 105%/1555 g/8
Körung: 8/ 8/ 7 KZW: 108 NL:

Vater	NSI Dallas	PP*	DE 14 052 21148	07.11.2015	
			FLF		A
	RZF 110	Si%: 93		RZL 93	Si%: 37
	Kör.:	8/9/8	KZW: 109		SL
	EL: 41 kg	96%/1245 g		95%/1326 g	
	NL: 43 kg	43/1452 g		49/1147 g	
Mutter	NSI Harmony	Pp*	DE 14 056 52371	05.06.2017	
			FLF		A
	RZF 106	Si%: 62		RZL 99	Si%: 30
	EKA: 34	ZKZ: 435	6/6/7 G		B
	EL: 37 kg		108%/1544 g	102%/1322 g	
	NL: 42 kg	KK 5/5/4	98%/1374 g	105%/1380 g	

VV	Disco	PP*	DE 16 030 09760	26.01.2013	
			FLF		A
	Kör.: 1746 g	7/9/7	KZW: 125		B
	NL: 42 kg	11/1327 g		15/1146 g	
VM	Amalie	P#	DK 01055000395	17.11.2005	
	Pilegårdens Amalie		FLF		A
	EKA: 35	ZKZ: 434	8/8/8 G		
*	NL: 43 kg	KK 11/12/9	103%/1390 g	108%/1403 g	
MV	Sirius	P	DK 04134400241	10.603048	21.01.2001
	Lykke		FLF		A
	Kör.:				
*	NL: 44 kg	15/1607 g		12/1224 g	
MM	NSI Hanna	PP*	DE 14 045 52833	05.06.2013	
			FLF		A
	EKA: 25	ZKZ: 384	7/8/7 M		
	NL: 45 kg	KK 10/11/8	119%/1585 g	98%/1334 g	

Züchter: 029013459 Eydner,Thomas 04654 Frohburg,Straße des Friedens 42 BHV1: HB: 89 ZI: 57
Besitzer: 029013459 Eydner,Thomas 04654 Frohburg,Straße des Friedens 42 BHV1: HB: 89 ZI: 57
Tel.: 034345/23380 Mobil: 0173/5773811 Fax: 034345/52837 Vet.-Amt: L

10 Salut Pp 8 / 9 / 8

Der erste hornlose Santiago! Halbbruder zu Piano (Auktion 2024)
Ein junger Bulle mit bewährter Genetik. Auch in seinem Pedigree ist unsere „Grand Dame“ Laika 1 wiederzufinden. Die Mutterlinie ist mit Halie Pp und Fizz vollgepackt mit leistungsstarker Genetik.

The first polled Santiago! Half brother of Piano (auction sale 2024)
A young bull with proven genetics. Also in his pedigree you find our „Grand Dame“ Laika 1. The mothers side is a power packed pedigree.

První bezrohý Santiago! Nevlastní bratr od Piano (aukce 2024)
Mladý býk s ověřenou genetikou. Naše „Grand Dame“ Laika 1 se také nachází v jeho rodokmenu. Linie matky je postavena na bázi genetiky Halie Pp a Fizz a plná vysoce výkonné genetiky.

28.01.2025 13:25 HF5

Bulle Salut **DE 14 066 78523**

Pp M1F M2F M3S PAF

Geburtsdatum: 21.12.2023 Rasse: LIM DNA-SNP: 25900H3263/Q:3 Zuchtstufe: Herdbuch A
RZF: 98 Si%: 48 RZL: Si%: EL: 54 kg 95%/1197 g/9
Körung: 8/ 9/ 8 KZW: 98 NL:

Vater	Santiago pp#	FR 1541018112	20.08.2021	VV	Hector GD	FR 3615353586	10.203054 20.11.2012
		LIM	A			LIM	A
	RZF 96 Si%: 53	RZL Si%:			Kör.:		
	Kör.:	8/9/8	KZW: 95	•	NL: 34 kg	1/1375 g	4/832 g
	EL:	1371 g	1375 g	VM	Ollinnette	FR 1539075227	08.10.2018
•	NL: 47 kg	5/1182 g	3/1106 g			LIM	A
					EKA: 34	ZKZ:	
				•	NL:	KK 1/1/1	1371 g
Mutter	Lombardi Pp	DE 14 053 73421	04.05.2017	MV	ADW Niro PP*	DE 13 042 69797	05.04.2012
		LIM	A			LIM	A
	RZF 99 Si%: 75	RZL 102 Si%: 29			Kör.:	8/9/7	KZW: 96
	EKA: 30	ZKZ: 503	8/8/7 M		NL: 41 kg	33/1278 g	38/1067 g
	EL: 43 kg	106%/1224 g	97%/1023 g	MM	Landy pp#	DE 14 044 91105	25.03.2013
•	NL: 52 kg KK 4/4/3	104%/1271 g	94%/1021 g			LIM	A
					EKA: 37	ZKZ: 356	7/7/7 M
					NL: 50 kg KK 5/5/4	113%/1324 g	106%/1224 g

Züchter: 029012637 Klemm e.K.,M. 01762 Hartmannsdorf-Reichenau,Hauptstr. 70 a BHV1: HB: 89 ZI: 56
Besitzer: 029012637 Klemm e.K.,M. 01762 Hartmannsdorf-Reichenau,Hauptstr. 70 a BHV1: HB: 89 ZI: 56
Tel.: 037326/7365 Mobil: 01701858210 Fax: 037326/84966 Vet.-Amt: PIR

11 Lux 8 / 8 / 8

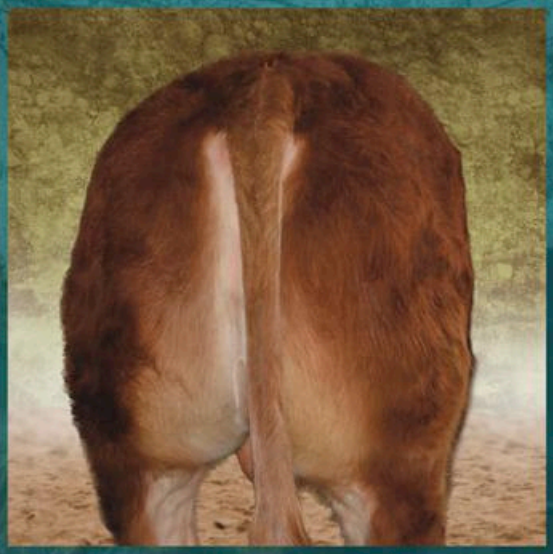

Ein ausgeglichener, ruhiger Bulle mit gutem Fundament und typvoller Erscheinung.
Lux vereint mit Lordy Ps beste Eigenschaften für Fleischansatz sowie Bemuskelung und durch seine Mutter „ Crusi“ (Armstrong x Malibu) Typ und Korrektheit.

The bull has a quite temperament, correctness and style. Lux unites with Lordy Ps on father`s site best characteristics for beef and muscle and on the dam`s site (Armstrong x Malibu) correctness and type.

Vyvážený, klidný býk s dobrýma končetinama a typovým vzhledem.
Lux kombinuje s Lordy Ps ty nejlepší vlastnosti jak pro maso, tak pro osvaleni a díky své matce "Crusi" (Armstrong x Malibu) typ a korektnost

28.01.2025 13:25 HF5

Bulle Lux **DE 14 066 78473**

pp M1C M2F M3S PAF

Geburtsdatum: 16.08.2023 Rasse: LIM DNA-SNP: 25900H3275/Q:0/3 Zuchtstufe: Herdbuch A

RZF: 108 Si%: 54 RZL: Si%: EL: 51 kg 114%/1314 g/9 116%/1313 g

Körung: 8/ 8/ 8 KZW: 108 NL:

Vater	Lordy	PS#	DE 14 056 62128	13.04.2018	
			LIM	A	
	RZF 106	Si%: 86		RZL	Si%:
	Kör.:	8/9/7	KZW: 112	B	
	EL: 50 kg	114%/1333 g	114%/1408 g		
	NL: 47 kg	8/1201 g	32/1040 g		
VV	Lent	pp#	FR 2316847001	29.07.2015	
			LIM	A	
	Kör.:	8/8/7	KZW: 100		
	NL: 42 kg	15/1216 g	54/863 g		
VM	Elfine	Pp#	DE 14 044 91059	01.01.2013	
			LIM	A	
	EKA: 29	ZKZ: 356	7/6/7 M		
	NL: 47 kg	KK 10/10/9	98%/1169 g	111%/1223 g	
Mutter	Crusi	pp#	DE 14 042 30552	16.06.2012	
			LIM	A	
	RZF 102	Si%: 65	RZL 106	Si%: 39	
	EKA: 33	ZKZ: 386	8/8/7 G		
	EL: 40 kg	97%/1152 g			
	NL: 43 kg	KK 9/9/9	111%/1307 g	100%/1056 g	
MV	Armstrong	pp	FR 1932109285	01.06.2005	
			LIM	A	
	Kör.: 1272 g	8/9/9	KZW: 100		
*	NL: 40 kg	35/1289 g	37/1101 g		
MM	Chatouille		FR 8700671126	05.10.2007	
			LIM	A	
	EKA: 31	ZKZ: 371	8/8/7 G		
	NL: 40 kg	KK 5/5/4	102%/1385 g	103%/1188 g	

Züchter: 029012637 Klemm e.K.,M. 01762 Hartmannsdorf-Reichenau,Hauptstr. 70 a BHV1: HB: 89 ZI: 56

Besitzer: 029012637 Klemm e.K.,M. 01762 Hartmannsdorf-Reichenau,Hauptstr. 70 a BHV1: HB: 89 ZI: 56

Tel.: 037326/7365 Mobil: 01701858210 Fax: 037326/84966 Vet.-Amt: PIR

Rundum-Schutz für Landwirte

Von Tierbeständen über Wetterrisiken bis hin zu Haus und Hof bieten wir Ihnen individuelle Versicherungslösungen und stehen Ihnen als zuverlässiger Partner zur Seite.

Wir beraten Sie gern zu diesen und weiteren Produkten:

- Tierseuchen- und Lebensversicherungen
- Pflanzenversicherungen
- UnternehmensSchutz

Torsten Kunert

Allianz Hauptvertretung
Clara-Zetkin-Str. 24 | 04779 Wermsdorf
03 43 64.5 24 77 | 01 75.3 33 64 50
agentur.kunert@allianz.de

Besuchen Sie
unsere Homepage.

ALLIANZ-KUNERT.DE

12 Balu 8 / 9 / 7

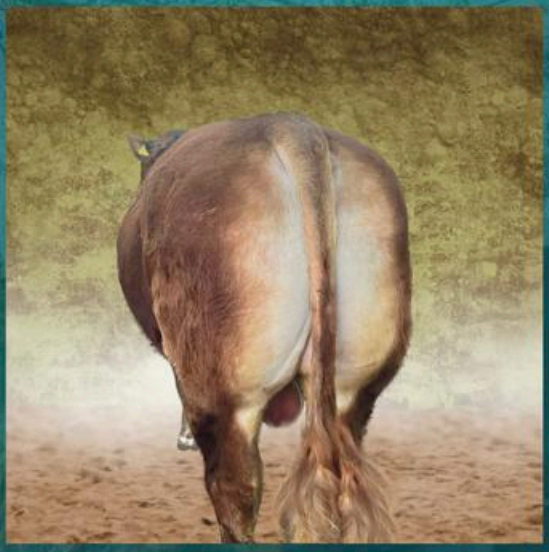

Balu ist ein Nachkomme aus dem letzten Jahrgang des bewährten und auf dem Limousinhof Klemm geschätzten Vererber „Borec“. „Borec“ (Bavardage x Cacao) stammt aus der Zuchtstätte Farma Kaliste von Josef Papacek, einem der besten Limousinzüchter Tschechiens. Breite Becken und ein guter Fleischansatz zeichneten Borec aus. Auch seine Nachkommen sind in diesen Merkmalen von ihm geprägt.
Mit knapp zwei Jahren ist Balu sofort einsatzbereit.

Balu je potomkem z posledního ročníku osvědčeného plemeníka „Borec“, který je v Limousinhof Klemm velmi ceněn.
„Borec“ (Bavardage x Cacao) pochází z chovu Farma Kalište Josefa Papáčka, jednoho z nejlepších chovatelů limousinů v České republice.
Borec se vyznačuje širokou pánví a dobrou zmasilostí. Tyto vlastnosti mají i jeho potomci.
Ve věku necelých dvou let je Balu připraven k okamžitému nasazení do stáda.

Balu is one of the last progeny from the stock bull „Borec“ . „Borec“ (Bavardage x Cacao) comes from Farma Kaliste in Czech Republic. The farm is well known and was one of the best limousin breed before Mr. Papacek retiered.
Width pelvis area and good beefy type is typical for Borec ´s progeny.
Balu is nearly two years old and ready to work.

28.01.2025 13:25 HF5

Bulle Balu **DE 14 066 78421**

pp M1F M2F M3S PAF

Geburtsdatum: 23.03.2023 Rasse: LIM DNA-SNP: 24900H7777/Q:3 Zuchtstufe: Herdbuch A
RZF: 110 SI%: 72 RZL: SI%: EL: 62 kg 124%/1395 g/8 122%/1556 g/9
Körung: 8/ 9/ 7 KZW: 110 NL:

Vater	Borec pp	CZ 53744558	30.10.2015	VV Bavardage	FR 2257773618 10.201600 18.09.2006
	Z KALISTE	LIM	A		LIM A
	RZF 113 SI%: 93	RZL SI%:		Kör.:	
	Kör.:	8/9/7	KZW: 106	* NL: 42 kg	41/1261 g 29/1064 g
	EL: 40 kg	1438 g	1419 g	VM Holly	CZ 213673953 15.12.2008
	NL: 46 kg	23/1320 g	27/1114 g	Z KALISTE	LIM A
				EKA: 82 ZKZ:	
				* NL: 40 kg KK 1/1/1	1438 g
Mutter	Harille pp	DE 14 050 97408	02.04.2015	MV Komet Pp#	DE 14 041 79982 28.07.2011
		LIM	A		LIM A
	RZF 103 SI%: 74	RZL 105 SI%: 30		Kör.: 9/8/8	KZW: 110
	EKA: 35 ZKZ: 451	8/7/7 G		NL: 43 kg	19/1229 g 26/1060 g
	EL: 39 kg	116%/1291 g	108%/1114 g	MM Hobita	DE 14 042 30325 01.07.2011
	NL: 52 kg KK 6/6/4	114%/1291 g	111%/1102 g		LIM A
				EKA: 31 ZKZ: 412	8/8/7 G
				NL: 41 kg KK 3/3/3	113%/1246 g

Züchter: 029012637 Klemm e.K.,M. 01762 Hartmannsdorf-Reichenau,Hauptstr. 70 a BHV1: HB: 89 ZI: 56
Besitzer: 029012637 Klemm e.K.,M. 01762 Hartmannsdorf-Reichenau,Hauptstr. 70 a BHV1: HB: 89 ZI: 56
Tel.: 037326/7365 Mobil: 01701858210 Fax: 037326/84966 Vet.-Amt: PIR

13 NSI Calais Pp 8 / 8 / 7

Calais Pp stammt vom Besamungsbullen NSI Charles- einem im Betrieb Eydner gezogenen Bullen. Charles hat mit Imperator und Campari bestes dänisches Blut mit viel Fleischansatz im Pedigree. NSI Calais Pp – ein Absetzerproduzent !

Calais ´s father is the AI bull NSI Charles- from NSI farm Thomas Eydner. Charles combines best danish bloodlines with Imperator and Campari. Good beefy type.
NSI Calais Pp – to produce weanlings !

Calais Pp pochází z inseminačního býka NSI Charles, býka odchovaného na farmě Eydner. Charles má ve svém puvodu nejlepší dánskou krev s Imperatorem a Camparim, kteří jsou dominantní v osvalení.
NSI Calais Pp – je typický pro produkci zástavu !

28.01.2025 13:31 HF5

Bulle NSI Calais **DE 14 066 47658**

Pp

Geburtsdatum: 22.10.2023 Rasse: FLF DNA-SNP: 25900H1266/Q:2/3 Zuchtstufe: Herdbuch A

RZF: 109 Si%: 70 RZL: Si%: EL: 48 kg 98%/1398 g/8 107%/1543 g/8

Körung: 8/ 8/ 7 KZW: 109 NL:

Vater	NSI Charles	P	DE 14 040 63953	14.11.2010		
			FLF	A		
	RZF 102	Si%: 88	RZL 98	Si%: 42		
	Kör.: 1721 g	9/8/7	KZW: 115			
	EL: 53 kg	108%/1611 g	115%/1662 g			
	NL: 43 kg	21/1416 g	24/1062 g			
VV	Campari	PP	DK 02790700717	15.01.2007		
	Snæbum Campari		FLF	A		
	Kör.:					
*	NL: 46 kg	19/1642 g	12/1318 g			
VM	Perle	P#	DE 15 036 82581	26.11.2005		
	MB Simmental		FLF	A		
	EKA: 24	ZKZ: 343	7/6/6 M			
	NL: 45 kg	KK 7/7/6	108%/1583 g	96%/1272 g		
Mutter	NSI Karlotta	Pp	DE 14 060 37490	31.12.2019		
			FLF	A		
	RZF 110	Si%: 76	RZL 100	Si%: 26		
	EKA: 32	ZKZ: 426	7/7/7 K			
	EL: 36 kg	80%/763 g	92%/1083 g			
	NL: 44 kg	KK 3/3/2	106%/1454 g			
MV	Imperator	PP	DK 08016400278	29.03.2013		
	Sneumgaard PP		FLF	A		
	Kör.:					
*	NL: 43 kg	52/1559 g	50/1180 g			
MM	NSI Karline	Pp#	DE 14 056 52376	05.10.2017		
			FLF	A		
	EKA: 27	ZKZ: 327	7/7/7 M			
	NL: 41 kg	KK 4/3/3	100%/1396 g	86%/980 g		

Züchter: 029013459 Eydner,Thomas 04654 Frohburg,Straße des Friedens 42 BHV1: HB: 89 ZI: 57
Besitzer: 029013459 Eydner,Thomas 04654 Frohburg,Straße des Friedens 42 BHV1: HB: 89 ZI: 57
Tel.: 034345/23380 Mobil: 0173/5773811 Fax: 034345/52837 Vet.-Amt: L

14 Saturn 8 / 8 / 8

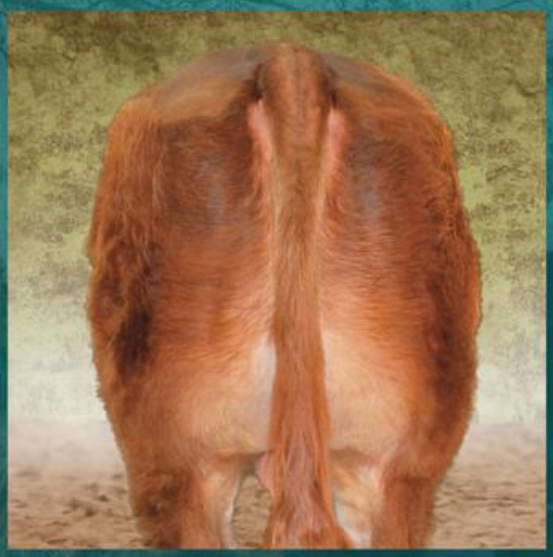

Ein sehr junger Bulle mit viel Potential.
Der Santiago- Sohn ähnelt seinem Vater in Typ und Aufmachung.
Korrekte Fundamente bei gutem Fleischansatz zeichnen Saturn aus.

A very young bull with great potential.
This son of Santiago is very similar to his father in type and style.
Correctness in feet and leg and the beefy- type are characteristic for Saturn.

Velmi mladý býk s velkým potenciálem.
Syn ze Santiaga se podobá svému otci typem a vzhledem.
Charakteristickými znaky Saturna jsou korektní končetiny a dobré osvalení.

28.01.2025 13:25 HF5

Bullenkalb Saturn **DE 14 066 78533**

pp M1F M2F M3S PAF

Geburtsdatum: 24.01.2024 Rasse: LIM DNA-SNP: 25900H3279/Q:1/2 Zuchtstufe: Herdbuch A

RZF: Si%: RZL: Si%: EL: 61 kg 105%/1316 g/8

Vater	Santiago pp#	FR 1541018112	20.08.2021	VV Hector GD	FR 3615353586 10.203054 20.11.2012
		LIM	A		LIM A
	RZF 96 Si%: 53	RZL Si%:		Kör.:	
	Kör.:	8/9/8	KZW: 95	* NL: 34 kg	1/1375 g 4/832 g
	EL:	1371 g	1375 g	VM Ollinnette	FR 1539075227 08.10.2018
	* NL: 47 kg	5/1182 g	3/1106 g		LIM A
				EKA: 34 ZKZ:	
				* NL: KK 1/1/1	1371 g
Mutter	Hainche pp#	DE 14 042 30302	13.06.2011	MV Voltair	DE 14 032 95257 21.05.2008
		LIM	A		LIM A
	RZF 108 Si%: 68	RZL 110 Si%: 39		9/8/7 G Kör.: 9/8/7	KZW: 102 L
	EKA: 31 ZKZ: 365	8/8/8 M		NL: 42 kg	3/1263 g 4/1097 g
	EL: 41 kg	99%/1080 g	103%/1166 g	MM Hedwich	DE 14 035 24594 10.01.2009
	NL: 46 kg KK 11/11/8	108%/1388 g	104%/1272 g		LIM A
				EKA: 29 ZKZ: 454	8/8/8 G
				NL: 42 kg KK 5/5/5	94%/1161 g 102%/1120 g

Züchter: 029012637 Klemm e.K.,M. 01762 Hartmannsdorf-Reichenau,Hauptstr. 70 a BHV1: HB: 89 ZI: 56
Besitzer: 029012637 Klemm e.K.,M. 01762 Hartmannsdorf-Reichenau,Hauptstr. 70 a BHV1: HB: 89 ZI: 56
Tel.: 037326/7365 Mobil: 01701858210 Fax: 037326/84966 Vet.-Amt: PIR

Impressionen
Hofauktion 2024

LMV
Tel.: 037326 1851 | www.lmv-hartmannsdorf.de

Impressionen
Hofauktion 2024

Rola
Würfelzucker

Ihr Weg zu besserem Grundfutter

Mit der COUNTRY Erfolgsformel aus Top-Sorten und standortangepassten Mischungen erzielen Sie hohe Grundfutterleistungen für eine wirtschaftliche Milch- und Fleischproduktion.

Frühbezugsrabatt bis 28.02.2025*
für COUNTRY Energy, Grünland, Feldgras und Organic

COUNTRY Energy Höchste Futterqualität

COUNTRY Grünland Leistung mit Ausdauer

COUNTRY Feldgras Ackerfutter auf höchstem Niveau

Grünland-Beratung jetzt vereinbaren:

Heiko Sickert
0171 4748550

Anja Baumgarten
0171 7445925

DSV
Innovation für Ihr Wachstum

www.dsv-saaten.de

15 Puk 8 / 8 / 7

Der Pegase- Sohn Puk ist ein mittelrahmiger Bulle der die positiven Eigenschaften von Pegase als auch mütterlicherseits von Sheriff vereint.
Pegase: breite Becken
Sheriff: Funktionalität, Fruchtbarkeit, Milch

The son of Pegase „Puk “is a middle size bull with the positive characteristics of Pegase and on dam`s site the good maternal traits of Sheriff.
Pegase: wide pelvis area
Sheriff: good function, fertility, milk

Pegasův syn Puk je býk středního ramce, který v sobě spojuje pozitivní vlastnosti Pegase a také z matčiny strany Šerifa.
Pegase: široká pánev
Šerif: Funkčnost, plodnost, mléko

28.01.2025 13:49 HF5

Bulle Puk **DE 14 066 78477**

pp PAF

Geburtsdatum: 15.10.2023 Rasse: LIM DNA-SNP: 25900H3475/Q:1 Zuchtstufe: Herdbuch B

RZF: 100 Si%: 52 RZL: Si%: EL: 48 kg 103%/1313 g/9 100%/1276 g/8

Körung: 8/ 8/ 7 KZW: 100 NL:

Vater	Pegase	FR 1943051026	19.09.2019	VV Leopard	FR 1939169428 15.08.2015
		LIM	A		LIM A
	RZF 108 Si%: 79		RZL Si%:	Kör.:	
	Kör.:	8/8/8	KZW: 112	* NL: 47 kg	
	EL: 47 kg	1407 g		VM Laura	FR 1939190305 05.10.2015
	* NL: 50 kg	24/1327 g	7/1084 g		LIM A
				EKA: ZKZ:	
				* NL: 47 kg KK /1/1	1407 g
Mutter	Hespi pp#	DE 14 053 73379	27.03.2017	MV Sheriff PS	DE 14 042 30409 10.204391 08.12.2011
		LIM	A		LIM A
	RZF 94 Si%: 63		RZL 103 Si%: 30	Kör.: 1426 g	8/9/7 KZW: 108
	EKA: 29	ZKZ: 389	7/7/7 M	NL: 41 kg	53/1313 g 60/962 g
	EL: 36 kg	112%/1166 g	97%/968 g	MM Halita pp#	DE 14 047 85925 04.01.2015
	NL: 46 kg KK 6/5/5	87%/1017 g	94%/1068 g		LIM B
				EKA: 27	ZKZ: 375
				NL: 38 kg KK 2/2/2	109%/1132 g

Züchter: 029012637 Klemm e.K.,M. 01762 Hartmannsdorf-Reichenau,Hauptstr. 70 a BHV1: HB: 89 ZI: 56
Besitzer: 029012637 Klemm e.K.,M. 01762 Hartmannsdorf-Reichenau,Hauptstr. 70 a BHV1: HB: 89 ZI: 56
Tel.: 037326/7365 Mobil: 01701858210 Fax: 037326/84966 Vet.-Amt: PIR

16 Nepomuk Pp 8 / 8 / 8

Ein großer Allrounder mit Länge und viel Bemuskelung.
Sein Bruder wurde Siegerbulle in der Eigenleistungsprüfung Eickelborn über alle Rassen.
Nepomuk Pp stammt aus einer leichtkalbigen Linie. Sein Vater Rasmus PP ist ein, aus Dänemark importierter Bulle vom dänischen Fleischsieger „Louis Pp“. Nepomuk´s Mutter Ondra Pp ist die beste Kuh im Betrieb. Funktionalität, sehr viel Fleisch und Milch gibt Sie an Ihre Nachkommen weiter.

A big allrounder with lenght and good muscle.
His brother was Over all champion at performance test station Eickelborn.
Nepomuk Pp comes out of an easy calving bloodline. His father Rasmus PP was imported from denmark and son of the danish beef- champion „Louis Pp“.
Nepomuk`s dam Ondra ist the best cow on the farm with best maternal traits and also lots of beef.

28.01.2025 15:04 HF5

Bulle Nepomuk **vom Hof Hubertus DE 05 416 09319**

Pp

Geburtsdatum: 08.11.2023 Rasse: BA DNA-SNP: 2390035414/Q:3 Zuchtstufe: Herdbuch A
RZF: 103 Si%: 63 RZL: Si%: EL: 42 kg 109%/1613 g/8 107%/1644 g/8
Körung: 1672 8/8/8 KZW: 99 NL:

Vater	Rasmus PP* DK 08921700449 30.11.2020		VV	Louis P# DK 08921700362 10.202497 07.04.2015	
	Engsig PP BA A			Engsig BA A	
	RZF 100 Si%: 71 RZL Si%:			Kör.:	
	Kör.: 9/8/8 KZW: 103		*	NL: 42 kg 24/1262 g 21/1039 g	
	EL: 55 kg 1445 g 114%/1638 g		VM	Nynne DK 08921700396 24.04.2017	
*	NL: 44 kg 4/1467 g 2/1192 g			Engsig P BA A	
				EKA: 31 ZKZ: 375	
			*	NL: 55 kg KK 3/3/1 1445 g	
Mutter	Ondra Pp DE 05 379 73971 22.12.2013		MV	Argentino DE 03 525 12621 18.10.2009	
	vom Hof Hubertus BA A			BA A	
	RZF 101 Si%: 69 RZL 114 Si%: 36			Kör.: 1682 g 8/8/8 KZW: 106	
	EKA: 39 ZKZ: 401 8/8/8 M			NL: 45 kg 1/1269 g 4/1203 g	
	EL: 38 kg 91%/1141 g		MM	Ortina Pp# DE 03 521 05337 12.06.2009	
	NL: 42 kg KK 8/8/5 105%/1535 g			BA A	
				EKA: 32 ZKZ: 406 7/7/7 M	
				NL: 41 kg KK 8/8/4 1102 g 1131 g	

Züchter: 074233372 Schneider,Rolf 53359 Rheinbach,Bröckweg 16 BHV1: HB: ZI:
Besitzer: 064010100 Zum Verkauf vorgesehen 53121 Bonn BHV1: HB: ZI:
Tel.: Mobil: Fax: Vet.-Amt: BN

Velký všestranný býk s délkou a velice osvalený.
Jeho bratr se stal šampionem býků v Eickelbornu ve zkoušce vlastní užitkovosti ve všech plemenech.
Nepomuk Pp pochází z linie s lehkým telením.
Jeho otec Rasmus PP je býk importovaný z Dánska jako vítěz v osvalení po "Louis Pp".
Nepomucká matka Ondra Pp je nejlepší krávou na farmě.
Funkčnost, hodně masa a mléka předává svým potomkům.

17 Rasputin 8 / 8 / 7

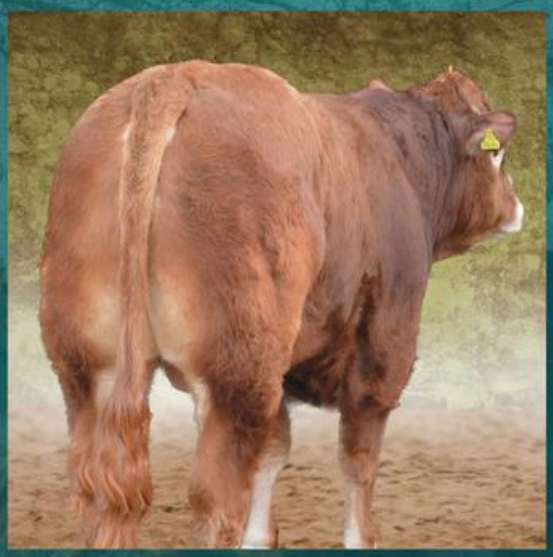

Rasputin spricht für ein absolut leistungsstarkes Pedigree. Seine Mutter „Humila“ (Vigor x Fizz) hatte schon im letzten Jahr einen hornlosen Nelombo-Sohn auf der Auktion und zur Auktion 2023 einen Maximus- Sohn.
Rasputin – ein Allrounder!

Rasputin has a powerful pedigree. His dam “Humila” (Vigor x Fizz) provided a polled Nelombo bull for last years auction sale and a Maximus son at the sale 2023.
Rasputin – an Allrounder !

Rasputin zaručuje absolutně vysokohodnotný rodokmen. Jeho matka "Humila" (Vigor x Fizz) měla již v loňském roce na aukci bezrohého oceněného syna od Nelombo a na aukci v roce 2023 syna od Maximus.
Rasputin – všestranný býk!

28.01.2025 13:49 HF5

Bulle Rasputin **DE 14 066 78484**

pp PAF

Geburtsdatum: 19.10.2023 Rasse: LIM DNA-SNP: 25900H3476/Q:3 Zuchtstufe: Herdbuch B

RZF: 100 Si%: 52 RZL: Si%: EL: 48 kg 110%/1414 g/9 98%/1257 g/9

Körung: 8/ 8/ 7 KZW: 100 NL:

Vater	Rogers Ben pp#	FR 3615631627	29.08.2020	
		LIM	A	
	RZF 97 Si%: 75		RZL Si%:	
	Kör.:	8/8/8	KZW: 111	
	EL: 47 kg	1404 g	1240 g	
	• NL: 45 kg	12/1210 g	14/1091 g	
VV	Oleron Ben	FR 3615329529	18.08.2018	
		LIM	A	
	Kör.:			
	• NL: 47 kg	1/1240 g		
VM	Hevita Ben	FR 3615373900	03.09.2012	
		LIM	A	
	EKA:	ZKZ:		
	• NL: 47 kg KK /1/1	1404 g		
Mutter	Humila Pp	DE 14 053 73340	28.02.2017	
		LIM	A	
	RZF 102 Si%: 77	RZL 107 Si%: 30		
	EKA: 30	ZKZ: 375	7/8/7 M	
	EL: 40 kg	112%/1137 g	106%/1056 g	
	NL: 49 kg KK 6/6/5	106%/1325 g		
MV	Vigor P# vom Tollensesee	DE 13 044 19657	20.12.2012	
		LIM	A	
	Kör.:	8/8/8	KZW: 103	
	NL: 43 kg	1/1446 g	17/1006 g	
MM	Horchel pp#	DE 14 047 85764	21.03.2014	
		LIM	A	
	EKA: 35	ZKZ: 372	8/8/8 M	
	NL: 44 kg KK 6/6/6	108%/1263 g	106%/1092 g	

Züchter: 029012637 Klemm e.K.,M. 01762 Hartmannsdorf-Reichenau,Hauptstr. 70 a BHV1: HB: 89 ZI: 56
Besitzer: 029012637 Klemm e.K.,M. 01762 Hartmannsdorf-Reichenau,Hauptstr. 70 a BHV1: HB: 89 ZI: 56
Tel.: 037326/7365 Mobil: 01701858210 Fax: 037326/84966 Vet.-Amt: PIR

18 NSI Scott PP 7 / 7 / 7

Scott PP ist der jüngste Simmentalbulle im Auktionslot und erster Nachkomme von Superking (Lanhoj Supery).
Die Mutter Kelly (Woodhall Ferrari) steht mit einem RZF von 120 auf Platz 2 der RZF Liste in Sachsen.
Die Genetik von Scott PP steht für Rahmen, Milch und gute Euter.

Scott PP is the youngest simmentalbull in the sale and first progeny of Superking (Lanhoj Supery)
The dam Kelly (Woodhall Ferrari) is 2nd in top list RZF in saxonia.
Scott`s genetic guarantees frame, milk and good udder.

Scott PP je nejmladším simmentálským býkem v aukci a prvním potomkem Superkinga (Lanhoj Supery).
Matka Kelly (Woodhall Ferrari) je číslo 2 na seznamu RZF v Sasku s RZF 120. Genetika Scott PP znamená rámec, mléko a dobrá vemena.

28.01.2025 13:31 HF5

Bulle NSI Scott **DE 14 066 47666**

PP

Geburtsdatum: 30.12.2023 Rasse: FLF DNA-SNP: 25900H1270/Q:1/3 Zuchtstufe: Herdbuch A
RZF: 116 Si%: 67 RZL: Si%: EL: 45 kg 112%/1623 g/7 110%/1658 g/8
Körung: 7/ 7/ 7 KZW: 116 NL:

Vater	Super King PS	DE 16 045 22441	03.12.2021		
		FLF	A		
	RZF 103 Si%: 81		RZL Si%:		
	Kör.:	8/8/8	KZW: 111		
	EL: 42 kg	104%/1572 g	102%/1613 g		
	NL: 41 kg	3/1594 g	2/941 g		
				VV	L. Supery P# DK 07051400150 30.12.2001
					Lamhøj Supery FLF A
					Kör.:
				*	NL: 46 kg 4/1393 g 3/1018 g
				VM	Jamaica PP* DE 16 036 81327 19.02.2016
					FLF A
					EKA: 34 ZKZ: 369 7/7/8 M
					NL: 40 kg KK 5/5/4 99%/1519 g 105%/1403 g
Mutter	NSI Kelly Pp#	DE 14 056 52389	07.09.2018		
		FLF	A		
	RZF 120 Si%: 57		RZL 104 Si%: 27		
	EKA: 30	ZKZ: 345	7/7/7 G		
	EL: 38 kg	103%/1427 g	115%/1252 g		
	NL: 41 kg KK 5/5/2	119%/1598 g			
				MV	Ferrari UK 56 03 725 01266 10.603216 17.03.2014
					WOODHALL 14 M086256 FLF A
					Kör.:
				*	NL: 45 kg 4/1679 g 4/1209 g
				MM	NSI Kim PP* DE 14 042 95011 25.08.2011
					FLF A
					EKA: 28 ZKZ: 369 7/7/6 M
					NL: 42 kg KK 11/11/10 106%/1613 g 102%/1344 g

Züchter: 029013459 Eydner,Thomas 04654 Frohburg,Straße des Friedens 42 BHV1: HB: 89 ZI: 57
Besitzer: 029013459 Eydner,Thomas 04654 Frohburg,Straße des Friedens 42 BHV1: HB: 89 ZI: 57
Tel.: 034345/23380 Mobil: 0173/5773811 Fax: 034345/52837 Vet.-Amt: L

19 Erika Pp

Die hornlose Nelombo- Tochter ist eine elegante Färse aus einer Hinz – Mutter.
„Erika“ ist die Halbschwester von „Mister Tarmstedt 2023“- Meribor (Menhir x Hinz).
Meribor war ebenfalls Siegerbulle bei den Limousin-Altbullen zur Agra 2024.
Erika- ein Rind mit Schaupotential!
Die Färse ist tragend vom Besamungsbullen Pilaf.

The polled Nelombo daughter is an elegant heifer out of a Hinz mother.
Erika is half-sister of “Mister Tarmstedt 2023”- Meribor (Menhir x Hinz).
Meribor also was 1st in his class at Agra 2024.
Erika- a heifer to show !
She is in calf by Pilaf.

28.01.2025 13:25 HF5

Jungrind Erika **DE 14 066 78425**

Pp M1F M2F M3S PAF

Geburtsdatum: 27.03.2023 Rasse: LIM DNA-SNP: 25900H3256/Q:3 Zuchtstufe: Herdbuch B
RZF: 105 Si%: 54 RZL: Si%: EL: 53 kg 113%/1209 g/8 102%/1091 g/8

Vater	Nelombo	FR 1941084039	10.203030	28.09.2017	
			LIM		A
	RZF 112	Si%: 86		RZL	Si%:
	Kör.:	8/9/8		KZW: 100	
	EL:		1504 g		
	NL: 45 kg		23/1316 g		29/1075 g
Mutter	Elektra	Pp	DE 14 047 85738	06.02.2014	
			LIM		A
	RZF 94	Si%: 80		RZL 110	Si%: 37
	EKA: 35	ZKZ: 377	7/7/7 M		
	EL: 41 kg		93%/935 g		89%/892 g
	NL: 49 kg	KK 8/8/7	106%/1245 g		107%/1136 g

VV	Fleuron	FR 4624486872		23.06.2010	
			LIM		A
	Kör.:				
	NL:				
VM	Barbara	FR 1932348439		05.04.2006	
			LIM		A
	EKA: 138	ZKZ:			
	NL:	KK 1/1/1	1504 g		
MV	Hinz P	Pp	DE 05 347 27253	10.201692	31.08.2006
			LIM		A
	8/8/8	Kör.: 1456 g	7/8/8 G	KZW: 99	SL
	NL: 40 kg		58/1237 g		59/962 g
MM	Elexa	pp#	DE 14 040 71183	05.06.2011	
			LIM		A
	EKA: 32	ZKZ: 389	8/8/7 M		
	NL: 45 kg	KK 6/6/4	59%/733 g		98%/1024 g

Züchter: 029012637 Klemm e.K.,M. 01762 Hartmannsdorf-Reichenau,Hauptstr. 70 a BHV1: HB: 89 ZI: 56
Besitzer: 029012637 Klemm e.K.,M. 01762 Hartmannsdorf-Reichenau,Hauptstr. 70 a BHV1: HB: 89 ZI: 56
Tel.: 037326/7365 Mobil: 01701858210 Fax: 037326/84966 Vet.-Amt: PIR

Bezrohá dcera po Nelombo je elegantní jalovice z matky po Hinz.
"Erika" je polosestrou "Mister Tarmstedta 2023" - Meriboru (Menhir x Hinz).
Meribor byl také šampionem býků Limousin v kategorii starších býků na Agra 2024.
Erika - kráva s výstavním potenciálem!
Jalovice je březí po inseminačním býkovi Pilaf.

Nur die BESTEN kommen an!!!

HOF - HUBERTUS

Blonde d`Aquitaine genetisch hornlos

Wir züchten mit ❤ und Verstand!

Ivan PP

Einer der seltenen, reinerbig hornlosen

BUNDESSIEGER

Idiella Pp

Siegerrind Färsenchampionat

Mehrfach prämiert auf Landes- und Bezirksschauen

Interbreed Champion

Buffalo PP

Einer der besten Bullen der Blonde d`Aquitaine-Zucht. Das Feuerwerk aus der Zucht Hof Hubertus. Europaweit eingesetzt. Top Vererber!

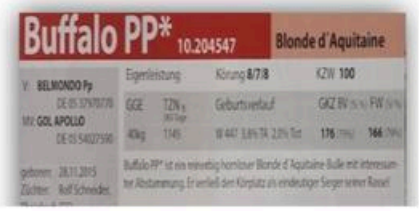

Noch viele schöne Zuchttiere warten auf Sie!

Hof Hubertus Rolf Schneider Rolf.53@gmx.de 0173 5107082

20 Lilly

Die Färse „Lilly“ ist ein Rind mit viel Länge und Tiefe. Mit Ihrem Vater Menhir und der Copain- Ben Mutter Lyra hat Lilly ein Pedigree mit hoher Sicherheit.
Sie ist tragend vom Besamungsbullen Pilaf.

„Lilly „is a heifer with good length and depth. The daughter of Menhir out of a Copain Ben mother has a high secured pedigree. She is in calf by the AI bull Pilaf.

Jalovička "Lilly" je dlouhá a hlouboká. Se svým otcem Menhirem a matkou Lyrou od Copain-Ben, má Lilly rodokmen s vysokou mírou jistoty.
Je březí po inseminačním býkovi Pilaf.

28.01.2025 13:25 HF5

Jungrind Lilly **DE 14 066 78431**

pp M1F M2F M3S PAF

Geburtsdatum: 01.04.2023 Rasse: LIM DNA-SNP: 25900H3267/Q:2/3 Zuchtstufe: Herdbuch B

RZF: Si%: RZL: Si%: EL: 43 kg 118%/1306 g/9 113%/1246 g/8

Vater	Menhir pp#	FR 1940100924	14.09.2016	VV Fuschia	FR 1933482945 10.203101 02.03.2010
		LIM	A		LIM A
	RZF 113 Si%: 89		RZL Si%:		Kör.:
	Kör.:	8/8/8	KZW: 105	*	NL: 43 kg 5/1174 g 3/1108 g
	EL: 50 kg	1633 g	1575 g	VM	Galaxie FR 1934077679 17.03.2011
	NL: 49 kg	22/1319 g	30/1157 g		LIM A
					EKA: 66 ZKZ:
				*	NL: 50 kg KK 1/1/1 1633 g
Mutter	Lyra pp	DE 14 037 67096	25.04.2010	MV	Copain-Ben FR 3615048906 06.11.2007
		LIM	A		LIM A
	RZF 87 Si%: 70	RZL 114	Si%: 39		8/8/8 G Kör.: 8/8/8 KZW: 100 RSL
	EKA: 35 ZKZ: 404	8/7/8 M		*	NL: 40 kg 30/1336 g 23/1069 g
	EL: 36 kg	109%/1181 g	100%/1036 g	MM	Laika 1 pp# DE 14 032 95039 27.07.2007
	NL: 43 kg KK 11/11/11	87%/1060 g	92%/1005 g		LIM A
					EKA: 33 ZKZ: 374 6/7/8 M
					NL: 43 kg KK 14/14/14 97%/1199 g 102%/1138 g

Züchter: 029012637 Klemm e.K.,M. 01762 Hartmannsdorf-Reichenau,Hauptstr. 70 a BHV1: HB: 89 ZI: 56
Besitzer: 029012637 Klemm e.K.,M. 01762 Hartmannsdorf-Reichenau,Hauptstr. 70 a BHV1: HB: 89 ZI: 56
Tel.: 037326/7365 Mobil: 01701858210 Fax: 037326/84966 Vet.-Amt: PIR

Alles für glückliche Kühe

Einfach muss es sein!
Halten soll es lange!
Kosten darf es wenig!

Und lange warten will ich auch nicht.

Na dann....

...die können das.

www.bms-agrar.de

0176 430 86611

BMS

BMS GmbH Burkersdorf

Zinnwalder Straße 18

09623 Frauenstein

21 Lady Lou Pp

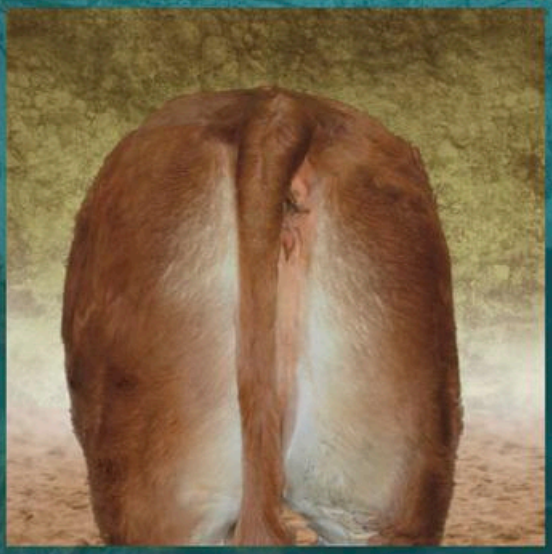

Die hornlose junge Dame „Lady Lou“ ist mit knapp 16 Monaten die jüngste im Auktionslot der weiblichen Tiere. Die Nelombo-Tochter aus einer Hinz- Mutter überzeugt mit einem sehr guten Exterieur. Mütterlicherseits ist „Lady Lou“ mit einer langlebigen, produktiven Genetik ausgestattet. Ihre Mutter Lady (Hinz x Disco Ps) hat nunmehr das 8. Kalb bei Fuß und Urgroßmutter Laika 1 haben wir nach 14 Kalbungen mit 17 Jahren aus der Zucht verabschiedet. Sie ist als gute Seele weiter im Betrieb und mit der „Erziehung der jungen Wilden“ betraut.

The polled young heifer „ Lady Lou” is with 16 months the youngest female in the sale. The Nelombo daughter, out of a Hinz- mother convinces with very good feet and leg. On dam`s site “Lady Lou`s “Pedigree has excellent maternal traits. The mother Lady (Hinz x Disco Ps) has still the eights calf by foot and the great-grandmother Laika 1 is after 14 calves with 17 years still on the farm.

Bezrohá mladá dáma "Lady Lou" je ve svých necelých 16 měsících nejmladší v aukční nabídce jalovic. Dcera od Nelomba z matky od Hinze, přesvědčuje velmi dobrou stavbou těla. Z matčiny strany je "Lady Lou" obdařena dlouhou životností a produktivní genetikou. Její matka Lady (Hinz x Disco Ps) má nyní 8. tele a prababičku Lajka 1 jsme po 17 letech a14 telatech vyřadili z chovu. Jako dobrá duše je stále na farmě a je jí svěřena "výchova mládeže".

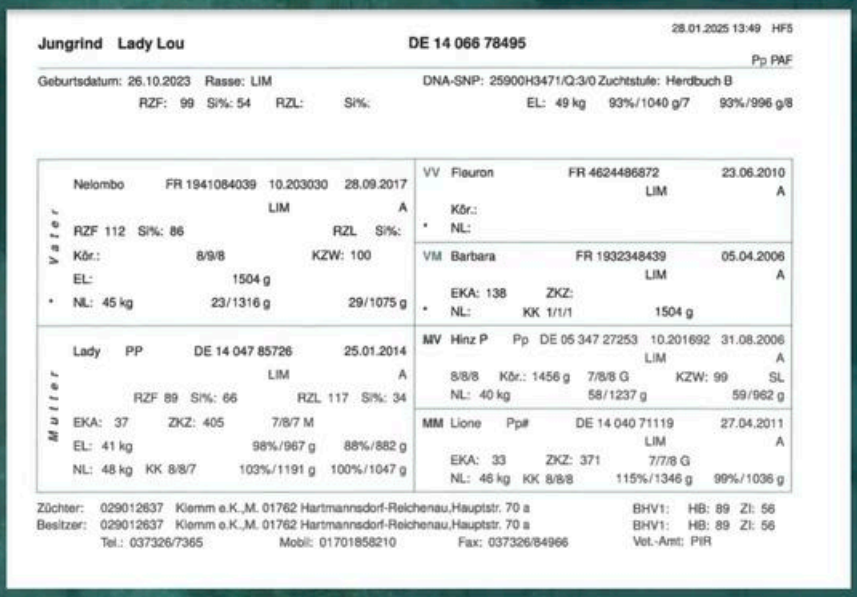

28.01.2025 13:49 HF5

Jungrind Lady Lou **DE 14 066 78495**

Pp PAF

Geburtsdatum: 26.10.2023 Rasse: LIM DNA-SNP: 25900H3471/Q:3/0 Zuchtstufe: Herdbuch B

RZF: 99 SI%: 54 RZL: SI%: EL: 49 kg 93%/1040 g/7 93%/996 g/8

Vater

Nelombo FR 1941084039 10.203030 28.09.2017 LIM A

RZF 112 SI%: 86 RZL SI%:

Kör.: 8/9/8 KZW: 100

EL: 1504 g

• NL: 45 kg 23/1316 g 29/1075 g

Mutter

Lady PP DE 14 047 85726 25.01.2014 LIM A

RZF 89 SI%: 66 RZL 117 SI%: 34

EKA: 37 ZKZ: 405 7/8/7 M

EL: 41 kg 98%/967 g 88%/882 g

NL: 48 kg KK 8/8/7 103%/1191 g 100%/1047 g

VV Fleuron FR 4624486872 23.06.2010 LIM A

Kör.:

• NL:

VM Barbara FR 1932348439 05.04.2006 LIM A

EKA: 138 ZKZ:

• NL: KK 1/1/1 1504 g

MV Hinz P Pp DE 05 347 27253 10.201692 31.08.2006 LIM A

8/8/8 Kör.: 1456 g 7/8/8 G KZW: 99 SL

NL: 40 kg 58/1237 g 59/962 g

MM Lione Pp# DE 14 040 71119 27.04.2011 LIM A

EKA: 33 ZKZ: 371 7/7/8 G

NL: 46 kg KK 8/8/8 115%/1346 g 99%/1036 g

Züchter: 029012637 Klemm e.K.,M. 01762 Hartmannsdorf-Reichenau,Hauptstr. 70 a BHV1: HB: 89 ZI: 56

Besitzer: 029012637 Klemm e.K.,M. 01762 Hartmannsdorf-Reichenau,Hauptstr. 70 a BHV1: HB: 89 ZI: 56

Tel.: 037326/7365 Mobil: 01701858210 Fax: 037326/84966 Vet.-Amt: PIR

Hofauktion 2025

KBS GENETIC

Hofauktion 2025

KBS GENETIC

Im Portrait: **Menhir**

(Fuschia x Cabaret)

Der Gentleman...

Er war ein Bulle den man einfach gern haben musste.

WUNDERSCHÖN * SYMPATHISCH * UNKOMPLIZIERT

Montreal (Menhir x Havre)
9 / 9 / 9

Menhir verewigt sich durch herausragende Nachkommen und begeistert mit seiner hohen Vererbungsleistung. Zahlreiche gekörte Söhne und beeindruckende weibliche Tiere auf Schauen als auch auf Auktionen machen Ihn zu einem Aushängeschild in unserer Limousinzucht.

Montro (Menhir x Opal) Sieger Jungbullen Luxemburg 2022

Ebeny

(Menhir x Fizz)
Teuerste Limousinfärse Auktion 2024

Meribor Mr. Tarmstedt 2023 (Menhir X Hinz)

The Gentleman...

He was a bull that you had to like.

BEAUTIFUL * FRIENDLY * UNCOMPLICATED

Menhir immortalizes himself through out standing progeny and his breed character. Numerous approved son´s and impressive females at shows´s or auction sales, make him a figurehead in our limousin breed.

Byl to býk, kterého jste prostě museli mít rádi. KRÁSNÝ *OSOBNÍ* NEKOMPLIKOVANÝ
Menhir se zvěčňuje vynikajícími potomky a inspiruje svou vysokou dědičnou výkonností. Početní ohodnocení synové a také plemenice na výstavách i na aukcích z něj dělají vůdčí osobnost v našem chovu limousinů.

Laika
im Alter von
17 Jahren

Laika 1

(Optimum x Pamiers)
geb.: 27.07.2007

„Laika 1“ hat mit Ihren 17 Jahren eine beachtliche Lebensleistung zu verzeichnen. Mit 14 aufgezogenen Kälbern , davon 7 weiblichen , ist Sie die Grundlage der „ L- Linie“ im Limousinhof Klemm. Zahlreiche Nachkommen gehen auf „Laika 1“ zurück. So auch das Rind „Lady Lou“ Kat.Nr. 21, „Lilly“ Kat. Nr. 20 und auch der Bulle „Salut Pp“ Kat. Nr.10. der diesjährigen Auktion. Die Genetik steht für Fruchtbarkeit, Milch, absolute Funktionalität und guten Charakter.

Laika 1 has a considerable Lifetime achievement at 17 years old. 14 raised calves , 7 of which were female, she is the basis of the „L- line“ on Limousinhof Klemm. Numerous progeny go back on „Laika 1“. So does the heifer „Lady Lou“ cat.no. 21, „Lilly“ cat.no. 20 and also the bull „Salut“ cat.no. 10 of this years auction sale.

Lajka 1" má se svými 17 lety pozoruhodné celoživotní dílo. Se 14 odchovanými telaty, z toho 7 samic, je základem "L-linie" v Limousinhof Klemm. Četné potomstvo lze vysledovat až k "Lajka 1". To je i případ krávy "Lady Lou" Kat.Nr. 21, "Lilly" Cat. č. 20 a také býk "Salut Pp" Cat. Číslo 10 letošní aukce. Genetika znamená plodnost, mléko, absolutní funkčnost a dobrou povahu.

Standort Reinholdshain
Reinhardtsgrimmaer Str. 3
01744 Dippoldiswalde
OT Reinholdshain
Tel.: 03504 6080018
info-nlr@lt-n.de

Standort Schellenberg
Augustusburger Str. 3
09573 Leubsdorf
OT Schellenberg
Tel.: 037291 39810
info@lt-n.de

Standort Lößnitz
Obere Bahnhofstr. 13g
08294 Lößnitz
Tel.: 03771/5662-0
info-nll@lt-n.de

Standorte

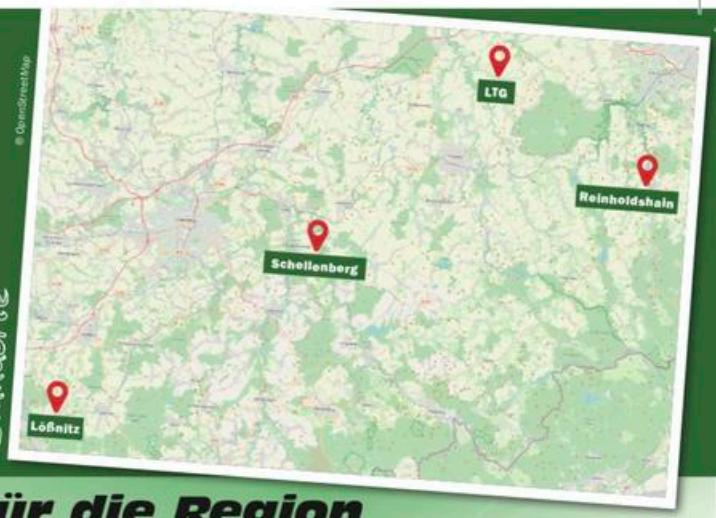

Aus der Region für die Region

Die Schwerpunkte unserer Firmenstrategie

liegen in noch mehr Kundenorientiertheit und Fachkompetenz, mit Nutzung des wissenschaftlich technischen Fortschritts der Landtechnikhersteller und wissenschaftlichen Einrichtungen. Unsere Orientierung soll auf der Nutzung effektiver, nachhaltiger und umweltschonender Land- und Tierbewirtschaftung liegen.

Wir bieten wir Ihnen eine fachgerechte Beratung, spezielle Finanzierungsangebote, Mietangebote, Maschinenvorführungen und Fahrerschulungen. Unsere Mitarbeiter vom Verkauf, stehen Ihnen gern in allen Fragen für Einsatz und Erwerb von Landtechnik zur Verfühgung.

Ziel ist es unseren Kunden Top Produkte nachhaltig anzubieten

Kramer
Hoflader, Teleskoplader, Radlader

Annaburger Nutzfahrzeuge
Gülletankanhänger, Universalstreuer, Großraum- Häckselwagen, Umladewagen, Muldenkipper

John Deere
Traktoren, Mähdrescher, Feldhäcksler, Frontlader, Pflanzenschutztechnik, Ballenpressen, Saattechnik

MERLO
Teleskopmaschinen, Mini- Raupenfahrzeuge

KUHN
Futterernte, Bodenbearbeitung, Pflanzenschutz, Sätechnik, Pflüge, Fütterungstechnik, Landschaftpflege

Krpan Forsttechnik
Forstseilwinden, Forstanhänger, Holzspalter, Sägespalter, Kreissägen

Strautmann
Fütterungstechnik, Transporttechnik, Feststoffdosierung

LEMKEN
Stoppelbearbeitung, Saatbettbereitung, Aussaat, Mulchsaat, Pflanzenschutz

Garten und Kommunaltechnik
John Deere, Honda Power Equipment, STIHL, Herkules Gartentechnik

KUMM Gülletechnik
Ausbringtechnik, Transporttechnik, Einarbeitungsgeräte, Güllezubehör

Auktionsbestimmungen

1. Die zum Verkauf stehenden Tiere gelten als gebrauchte Sachen. Gegenüber Unternehmen (Händler, Landwirte) ist jegliche Haftung bei Mängelansprüchen ausgeschlossen.

2. Zugelassen sind nur Tiere aus amtlich Tbc- und brucellosefreien sowie leukoseunverdächtigen Rinderbeständen. Alle Verkaufstiere werden serologisch mit negativem Ergebnis auf BHV-1untersucht und werden mit der "Amtstierärztlichen Bescheinigung über die BHV-1-Freiheit eines Rindes" verkauft.
Die Tiere sind teilweise BT schutzgeimpft und sind entw. Antigen oder Antikörper negativ (je nach Kundenwunsch kann die Impfung noch durchgeführt werden).

3. Der Verkäufer leistet Gewähr für die Richtigkeit aller Katalogangaben mit einer Frist von 6 Wochen. Die Sicherung der elterlichen Abstammung durch Blutgruppenbestimmung Bullen der Zuchtstufe A erfolgt auf Verlangen des Käufers.

4. Besondere Gewährleistung und Garantie bei Bullen

a) Deckfähigkeit
Der Beschicker sichert, dass der Bulle bei ordnungsgemäßer Haltung und Fütterung einwandfrei deckt mit einer Gewährfrist von 6 Wochen. Unter "einwandfreiem Decken" ist zu verstehen, dass der Bulle im Bestand des Käufers paarungsbereite Rinder regelmäßig deckt, d. h. ohne Hemmungen innerhalb von 15 Minuten aufspringt und den Nachstoß ohne Hilfe ausführt. Mangelndes Deckungvermögen muss durch amtstierärztliches Attest nachgewiesen werden.

b) Befruchtungsfähigkeit
Der Beschicker sichert zu, dass der Bulle bei ordnungsgemäßer Haltung und Fütterung einwandfrei befruchtet mit einer Gewährfrist von 4 Monaten. Die Befruchtungsfähigkeit ist nicht einwandfrei, wenn von mindestens zehn einmalig gedeckten, gut rindernden, geschlechtsgesunden Tieren aus Herden mit ungestörter Fruchtbarkeit weniger als 50 Prozent tragend werden. Die Geschlechtsgesundheit der gedeckten Tiere und die ungestörte Fruchtbarkeit ihrer Herkunftsbestände muss amts- oder fachtierärztlich bescheinigt werden. Der Bescheinigung sind tierärztliche Zeugnisse über die Untersuchung der Samenflüssigkeit der Bullen beizufügen.

5. Ermittlung des Rechnungsbetrages und Zahlungsmodalitäten:
Der Zuschlagpreis wird als Nettobetrag zuzüglich7 % Mehrwertsteuer plus je nach Verband, Kosten für die Zuchtbescheinigung ausgewiesen.
Der Abschluss einer Lebendtierversicherung ist freiwillig und geht zu Lasten des Käufers.
Die Bezahlung erfolgt bei der Anlieferung in Bar oder mit Verrechnungsscheck.
Sämtliche Risiken gehen mit dem Zuschlag an den Käufer über.

6. Transport
Für den Abtransport ist der Käufer zuständig. Tiere, die ins Ausland verkauft werden, müssen im Erzeugerbetrieb vor Lieferung eine Quarantäne durchlaufen.
Die Kosten dafür hat der Käufer zu tragen.
Transportmöglichkeiten sind vorhanden.

7. In- wie ausländisch Käufer sind verpflichtet, Zugänge, Abgänge und andere Veränderungen der erworbenen Tiere entsprechend der Verordnung der Europäischen Gemeinschaft (EG) Nr.:820/97 vom 21.April 1997an die jeweils zuständige zentrale Datenbank der Mitgliedsländer zu melden.

Limousin-Hof Michael Klemm e. K.
Hauptstrasse 70A,
01762 Hartmannsdorf
Tel:037326-73 65
Mobil: 0170 - 18 58 210
e-mail: limousin-hof.mklemm@t-online.de